

PLANTA DE COBERTURA ESCOLA INDÍGENA  
esc 1:75

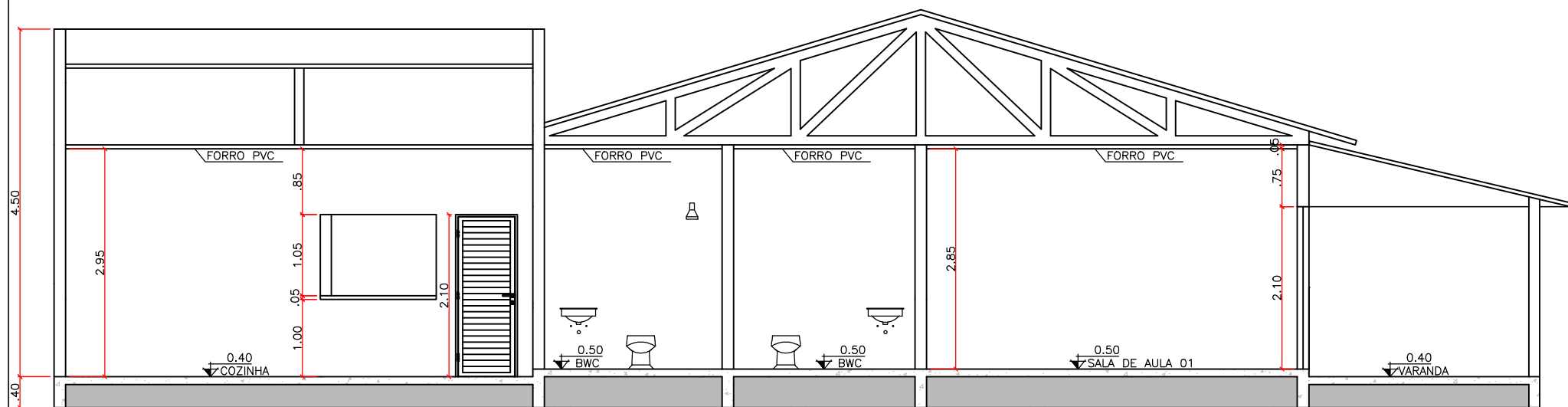

CORTE AA  
esc 1:75



CORTE BB  
esc 1:75



PERSPECTIVA 02

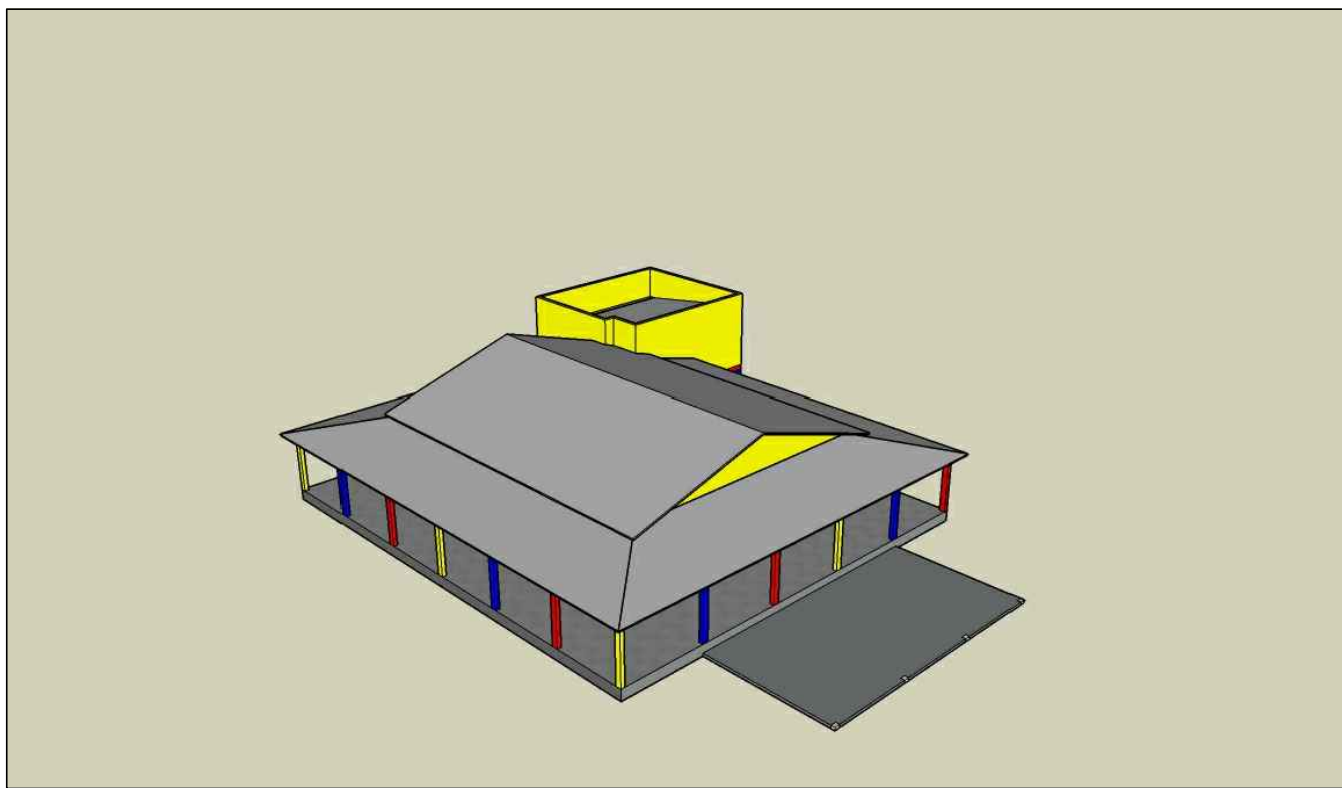

PERSPECTIVA 04



PERSPECTIVA 01

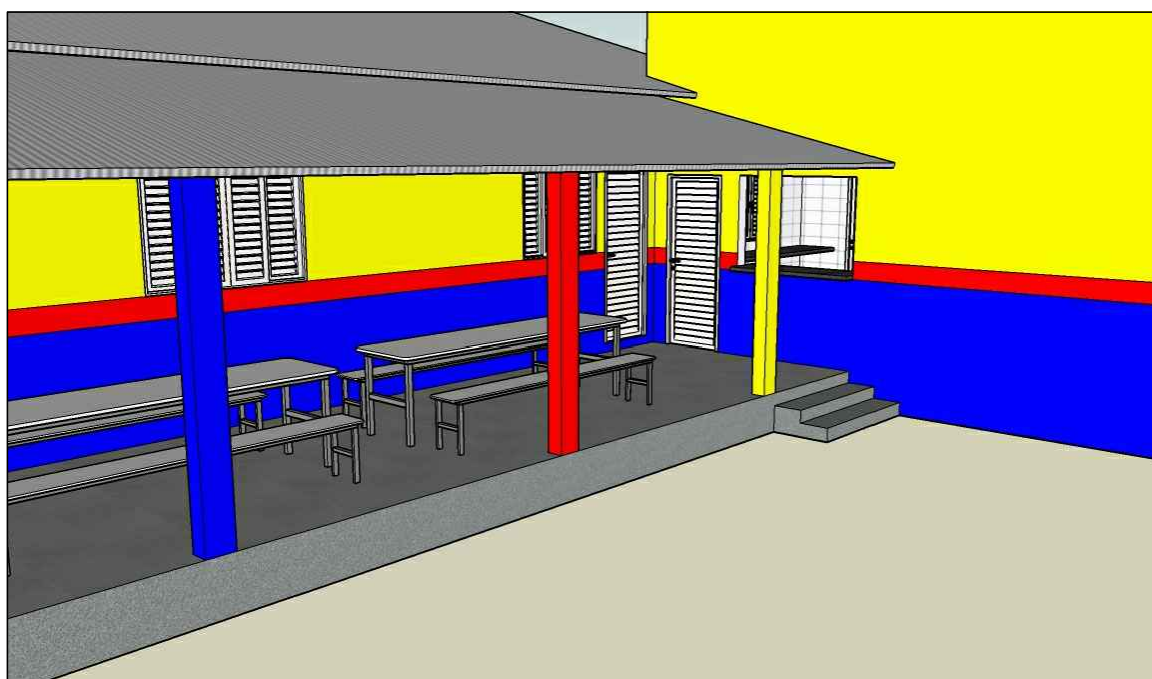

PERSPECTIVA 03

CARIMBO DE APROVAÇÃO:			
			
OBRA: <b>REFORMA E ADEQUAÇÃO PREDIAL DOS ED. PÚBLICOS DA ALDEIA</b>			
TIPO DE OBRA: <b>INSTITUCIONAL</b>		MODALIDADE: <b>REFORMA</b>	
PROPRIETÁRIO: <b>PREFEITURA MUNICIPAL DE NOBRES - MT</b> CNPJ: 03.424.272/0001-07			
ENDEREÇO: <b>MT - 240, S/N, RESERVA INDÍGENA BAKAIRI, ALDEIA SANTANA</b> <b>ZONA RURAL, NOBRES/MT</b>			
ASSUNTO: <b>PROJETO ARQUITETÔNICO</b>		PRANCHA: PLANTA DE COBERTURA CORTES E PERSPECTIVAS	
AUTOR DO PROJETO: GEFFERSON TYAGO RODRIGUES DE ALMEIDA ARQUITETO E URBANISTA CAU 191583-5		RESPONSÁVEL TÉCNICO P/ OBRA:	
DESENHO: <b>ARQUITETÔNICO</b>	ESCALA: <b>INDICADA</b>	QUADRO DE ÁREAS: ÁREA DO TERRENO: <b>0,00 M²</b> ÁREA A CONSTRUIR: <b>0,00 M²</b> TAXA DE OCUPAÇÃO: <b>0,00 %</b> COEFICIENTE DE APROV.: <b>0,00</b>	FOLHA: <b>02/04</b>
ARQUIVO: <b>ARQALDEIA.dwg</b>	COORDENADAS: LATITUDE: 14°13'45.04"S LONGITUDE: 55°28'40.21"O		
DATA: <b>AGOSTO/2018</b>			